

# 1. 총 괄 표



○ 결산 서류 점검표: '○' 또는 '내용 없음' 표시

내 용		출자 기관	출연 기관
<b>I. 결산서</b>			
1. 총괄표			○
2. 사업보고서	(1) 개황		○
	(2) 연도별 업무현황		○
	(3) 사업운영성과		○
3. 재무제표	(1) 재무상태표		○
	(2) 운영성과표		○
	(3) 순자산변동표		○
	(4) 현금흐름표		내용없음
	(5) 재무제표에 대한 주석		내용없음
4. 재무제표 부속명세서	(1) 현금예금명세서		○
	(2) 영업미수금명세서		내용없음
	(3) 기타미수금명세서		내용없음
	(4) 기타당좌자산명세서		내용없음
	(5) 재고자산명세서		내용없음
	(6) 유가증권명세서		내용없음
	(7) 기타투자자산명세서		내용없음
	(8) 유형자산명세서		○
	(9) 무형자산명세서		내용없음
	(10) 기타비유동자산명세서		내용없음
	(11) 매입채무명세서		내용없음
	(12) 미지급비용(금)명세서		내용없음
	(13) 기타유동부채명세서		○
	(14) 차입금명세서		내용없음
	(15) 총당금명세서		내용없음
	(16) 기본재산명세서		○
	(17) 잉여금명세서		내용없음
	(18) 제조(공사)원가명세서		내용없음
	(19) 성질별 손익계산서		내용없음
	(20) 재무제표와 예산결산 차이 명세서		내용없음
	(21) 우발부채 현황		내용없음
	(22) 금융부채 현황		내용없음

내 용		출자 기관	출연 기관
5. 예산결산 보고서	(1) 결산총괄		○
	(2) 수입예산결산보고서		○
	(3) 지출예산결산보고서		○
6. 예산결산 부속명세서	(1) 예비비사용조서		내용없음
	(2) 예산이월액조서		내용없음
	(3) 전년도이월액조서		내용없음
	(4) 예산전용액조서		내용없음
	(5) 계속비결산조서		내용없음
	(6) 미수액조서, 미지급액조서		내용없음
	(7) 불납결손액조서		내용없음
	(8) 수입·지출외현금현재액조서		○
	(9) 지출예산 성질별결산		○
	(10) 보조금 명세서		내용없음
	(11) 기부금 명세서		내용없음
7. 경영분석지표	(1) 경영분석지표		○
감사보고서			
	(1) 회계감사보고서		내용없음

## 2. 사 업 보 고 서

(재단법인 남동문화재단)

(1) - 개 황

(2) - 연도별 업무 현황

(3) - 사업운영성과



## (1) 개황

## □ 목 적

- 구민의 문화 수요에 대응하는 다양한 문화서비스 제공 필요
- 전문성을 갖춘 문화정책 추진기구 『남동문화재단』 설립·운영을 통해 남동구 문화예술 정책의 체계적 추진을 도모하고자 함

## □ 근 거

- 「지역문화진흥법」 제19조(지역문화재단 및 지역문화예술위원회의 설립 등)
- 「민법」 제32조(비영리법인의 설립과 허가)
- 「지방출자출연법」 제4조(지방자치단체의 출자·출연과 대상 사업 등)

## □ 사업개요

- 설 립 일 : 2022. 10. 24 / 2023. 1. 1. 공식출범
- 기본재산 : 13억
- 주사무소 : 남동소래아트홀 내(☎032-439-5001)
- 임원구성 : 17명 [이사 15인(이사장 및 대표이사 포함), 감사 2인]
- 주요사업

1. 지역문화 진흥을 위한 조사 연구와 문화정책 개발
2. 예술의 창작·보급 및 예술활동 지원
3. 지역 공공 문화시설의 수탁 운영 및 관리
4. 문화예술 행사의 개발 및 개최(축제 등)
5. 문화예술진흥을 위한 기금 조성 및 운용
6. 문화예술교육 개발 및 지원
7. 지역문화 전문인력의 양성 및 지원
8. 문화환경 취약지역 지원(문화복지)
9. 생활문화 활성화 및 활동 지원
10. 국가, 인천광역시, 남동구의 위탁 대행 사업
11. 문화예술 국·내외 교류 사업
12. 그 밖에 지역문화진흥을 위하여 남동구청장이 필요하다고 인정하는 사업

□ 조직구성 : 1국 4팀 27명

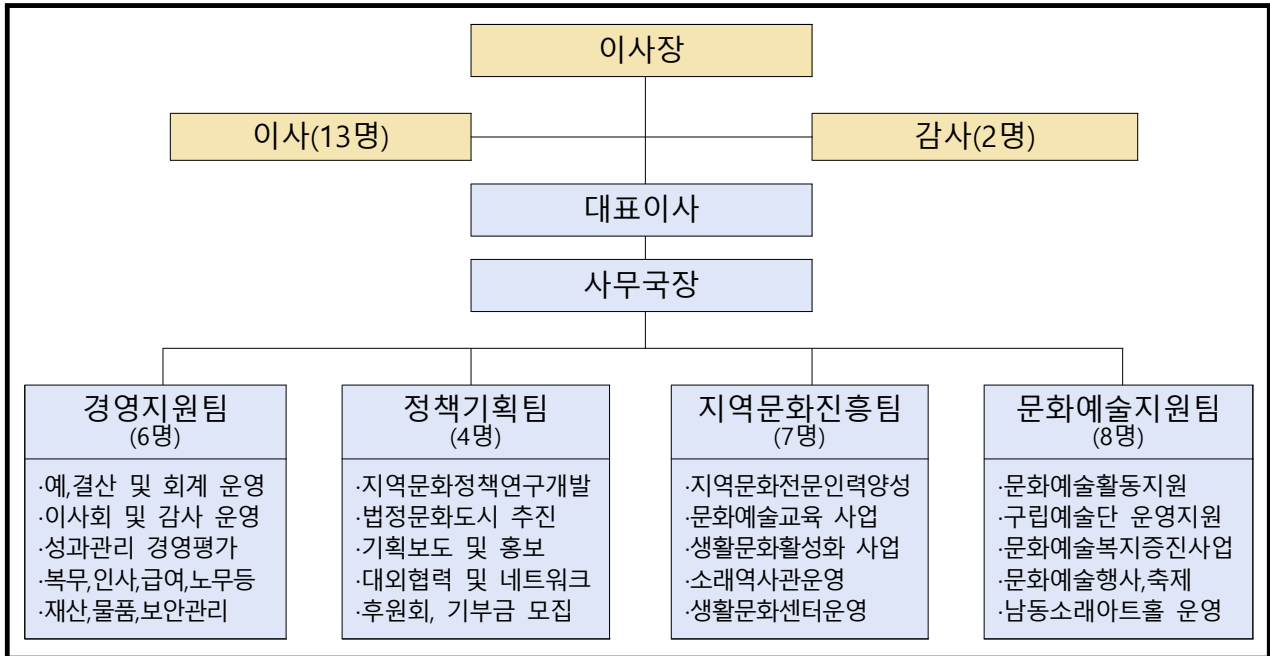

□ 정 원 (2022.12.31. 기준)

구 분	인 원	2급 (대표이사)	3급 (사무국장)	4급 (팀장)	5급 (차장)	6급 (대리)	7급 (주임)
정원	27	1	1	4	3	5	13
현원	10	1	1	4	1	1	2

□ 비전 및 목표





## (2) 연도별 업무현황

1. 사업개시(설립)년 월 일		2022. 12. 1. (임시출범)			
2. 출자출연기관 적용년월일		2023년 1분기(예정)			
3. 대표이사		김재열			
구분	연도별	2022(당기)		2021(전기)	증감
		목표	실적(A)	(B)	(A-B)
4. 사업추진 실적					
		해당사항 없음 (사유: 임시출범 기간)			
5. 사업수입 (단위 : 원)					
		해당사항 없음 (사유: 임시출범 기간)			

## (3) 사업운영성과

### □ 신생 재단의 안정된 운영체계 및 경영 인프라 구축

#### ● 재단 조직 운영 및 관리체계 구축

- 재단법인 설립을 위한 제반사항 및 각종 행정절차 이행
  - \* 법인설립 허가신청, 법인설립등기, 사업자등록, 출자·출연기관 지정 고시
- 재단 공식 출범을 위한 임시출범단(2022.12.1. / 10명) 구성 및 운영으로 사무환경 조성  
사업기반의 사전준비로 차질 없는 출범과 업무 개시
- 區 ⇄ 재단과의 원활한 위수탁 체결로 소래역사관, 소래아트홀, 남동생활문화센터등  
공백없는 사업 운영 및 구민 문화서비스 제공
- 인천 지역 내 문화재단 간의 네트워크 형성으로 대외 소통 및 협력 강화
- 문화생태계 조성 및 활용을 위한 다양한 사업 발굴 및 추진으로 문화도시 기반 착수



### 3. 재무제표

(재단법인 남동문화재단)

- (1) - 재무상태표
- (2) - 운영성과표
- (3) - 순자산변동표
- (4) - 현금흐름표(작성 유예)
- (5) - 주식(작성 유예)



## (1) 재무상태표

### 재무상태표

제 1기 2022년 12월 31일 현재

(남동문화재단)

(단위 : 원)

과 목	당 기			전 기		
	통합	공익목적 사업	기타사업	통합	공익목적 사업	기타사업
자산						
Ⅰ. 유동자산	1,319,952,677	1,319,952,677	-	-	-	-
(1) 당좌자산	1,319,952,677	1,319,952,677	-	-	-	-
현금및현금성자산	19,952,677	19,952,677	-	-	-	-
단기투자자산	1,300,000,000	1,300,000,000	-	-	-	-
Ⅱ. 비유동자산	7,422,730	7,422,730	-	-	-	-
(1) 투자자산	-	-	-	-	-	-
(2) 유형자산	7,422,730	7,422,730	-	-	-	-
비품	7,422,730	7,422,730	-	-	-	-
(3) 무형자산	-	-	-	-	-	-
(4) 기타비유동자산	-	-	-	-	-	-
자산총계	1,327,375,407	1,327,375,407	-	-	-	-
부채						
Ⅰ. 유동부채	1,601,800	1,601,800	-	-	-	-
(1) 예수금	1,601,800	1,601,800	-	-	-	-
Ⅱ. 비유동부채	-	-	-	-	-	-
부채총계	1,601,800	1,601,800	-	-	-	-
순자산						
Ⅰ. 기본순자산	1,300,000,000	1,300,000,000	-	-	-	-
(1) 지자체출연기본재산	1,300,000,000	1,300,000,000	-	-	-	-
Ⅱ. 보통순자산	-	-	-	-	-	-
(1) 이익잉여금	25,773,607	25,773,607	-	-	-	-
기타이익잉여금	25,773,607	25,773,607	-	-	-	-
Ⅲ. 순자산조정	-	-	-	-	-	-
순자산총계	1,325,773,607	1,325,773,607	-	-	-	-
부채 및 순자산 총계	1,327,375,407	1,327,375,407	-	-	-	-
			-	-	-	-

## (2) 운영성과표

### 운 영 성 과 표

제1기 2022년12월1일부터 2022년12월31일까지

(남동문화재단)

(단위 : 원)

과 목	당 기			전 기		
	통합	공익목적 사업	기타 사업	통합	공익목적 사업	기타 사업
I. 사업수익	64,879,000	64,879,000	-	-	-	-
출연금수익	64,879,000	64,879,000	-	-	-	-
II. 사업비용	39,109,840	39,109,840	-	-	-	-
(1) 사업수행비용	-	-	-	-	-	-
(2) 일반관리비용	39,109,840	39,109,840	-	-	-	-
급여	27,270,000	27,270,000	-	-	-	-
복리후생비	2,781,570	2,781,570	-	-	-	-
여비	430,000	430,000	-	-	-	-
공공운영비	996,640	996,640	-	-	-	-
사무용품비	7,631,630	7,631,630	-	-	-	-
III. 사업이익(손실)	25,769,160	25,769,160	-	-	-	-
IV. 사업외수익	4,447	4,447	-	-	-	-
이자수익	4,447	4,447	-	-	-	-
V. 사업외비용	-	-	-	-	-	-
VI. 법인세차감전순이익(손실)	25,773,607	25,773,607	-	-	-	-
VII. 법인세등	-	-	-	-	-	-
VIII. 당기순이익(손실)	25,773,607	25,773,607	-	-	-	-

### (3) 순자산변동표

#### 순 자산 변동 표

제 1기 2022년 12월 1일부터 2022년 12월 31일 까지

(남동문화재단)

(단위 : 원)

구 분	기본순자산		보통순자산		순자산 조정	총 계
	지자체출연 기본재산	기타 기본재산	적립금	이익잉여금		
2021.01.01(보고금액)						
2021.12.31(전기말)	해	당	사	항	없	음
2022.12.01(보고금액)						
기본순자산증가액	1,300,000,000					1,300,000,000
당기순이익				25,773,607		25,773,607
2022.12.31(당기말)	1,300,000,000			25,773,607		1,325,773,607

### (4) 현금흐름표

#### ■ 「공익법인 회계기준」에 따라 현금흐름표 작성 의무 없음

- 부칙 제5호 (소규모 공익법인의 한시적 단식부기 등 적용 특례) 해당

### (5) 주석

#### ■ 「공익법인 회계기준」에 따라 주석 기재 생략 (공익법인회계기준 제41조)

- 부칙 제5호 (소규모 공익법인 한시적 단식부기 등 적용 특례) 해당





## 4. 재무제표 부속명세서

(재 단 법 인 남 동 문 화 재 단)

(1) - 현금예금명세서	(12) - 미지급비용(금)명세서(해당없음)
(2) - 영업미수금명세서(해당없음)	(13) - 기타유동부채명세서
(3) - 기타미수금명세서(해당없음)	(14) - 차입금명세서(해당없음)
(4) - 기타당좌자산명세서(해당없음)	(15) - 총당금명세서(해당없음)
(5) - 재고자산명세서(해당없음)	(16) - 기본재산명세서
(6) - 유가증권명세서(해당없음)	(17) - 잉여금명세서(해당없음)
(7) - 투자자산명세서(해당없음)	(18) - 제조(공사)원가명세서(해당없음)
(8) - 유형자산명세서	(19) - 성질별손익계산서(해당없음)
(9) - 무형자산명세서(해당없음)	(20) - 재무제표와 예산결산 차이 명세서(해당없음)
(10) - 기타비유동자산명세서(해당없음)	(21) - 우발부채 현황(해당없음)
(11) - 매입채무명세서(해당없음)	(22) - 금융부채 현황(해당없음)

※ 위의 부속명세서는 관련 타 법령에 따른 요구 또는 기관의 필요에 따라 추가할 수 있으며, 해당없는 경우 제외할 수 있음

※ ‘19.성질별손익계산서’, ‘20.재무제표와예산결산차이명세서’는 작성을 유예함



### (1) 현금예금명세서

(단위 : 원)

구 분		금 액				거래은행
		전 기 이 월 액	당 기 수 입 액	당 기 지 출 액	기 말잔액	
총계		0	1,375,971,344	56,018,667	1,319,952,677	신한은행
현 금 및 현 금 성 자 산	소계	0	75,971,344	56,018,667	19,952,677	
	보통예금	0	69,919,644	51,568,767	18,350,877	
	수입지출외 현금	0	6,051,700	4,449,900	1,601,800	
단 기 금 용 상 품	소계	0	1,300,000,000	0	1,300,000,000	
	정기에금	0	1,300,000,000	0	1,300,000,000	

### (8) 유형자산 명세서

(단위 : 원)

과 목	취 득 가 액				감 가 상 각 총 당 금				순장부가액	비 고
	전 기	당 기	증 감	기 말	전 기	당 기	증 감	기 말		
	이월액	증가	감소	잔 액	이월액	증가	감소	잔 액		
비품	0	7,422,730	0	7,422,730	-	-	-	-	7,422,730	

**(13) 기타유동부채명세서**

(단위 : 원)

계정과목	발생일자	구분	금액	거래처	비고
예수금	2022.12.20.	원천세	1,601,800	국세 및 지방세	

**(16) 기본재산명세서(출연기관)**

(단위 : 원)

구분	세부 내역	기초 잔액	당기 증가액	당기 감소액	기말 잔액	비고
지자체출연 기본재산	정기예금	0	1,300,000,000	0	1,300,000,000	신한은행 (200-679-163137)
	계	0	1,300,000,000	0	1,300,000,000	
합계	정기예금	0	1,300,000,000	0	1,300,000,000	
	계	0	1,300,000,000	0	1,300,000,000	

## 5. 예산결산보고서

(재단법인 남동문화재단)

(1) - 총 괄 표

(2) - 수 입 예 산 결 산 보 고 서

(3) - 지 출 예 산 결 산 보 고 서



## 5

## 예산결산보고서(수입·지출결산서)

## (1) 총괄표

(단위 : 원)

구분	사업예산결산				자본예산결산			
	계정과목	예산액(A)	결산액(B)	증감(A-B)	계정과목	예산액(A)	결산액(B)	증감(A-B)
수입 (I)	계	1,364,879,000	1,364,883,447	△4,447	계	0	0	0
	영업수익	1,364,879,000	1,364,883,447	△4,447	투자자산처분	0	0	0
	영업외수익	0	0	0	투자자산처분	0	0	0
	특별이익	0	0	0	유동자산처분	0	0	0
					유동부채수입	0	0	0
					비유동부채수입	0	0	0
					자본금수입	0	0	0
					자본잉여금수입	0	0	0
					유보자산	0	0	0
					기타자산적수입	0	0	0
지출 (II)	계	1,364,879,000	1,346,532,570	18,347,430	계	0	0	0
	영업비용	1,364,879,000	1,346,532,570	18,347,430	재고자산취득	0	0	0
	영업외비용	0	0	0	투자자산취득	0	0	0
	특별인비	0	0	0	무형자산취득	0	0	0
	예비	0	0	0	비가동설비자산취득	0	0	0
					유동부채상환	0	0	0
					비유동부채상환	0	0	0
					기타자본적지출	0	0	0
					예비비	0	0	0
차액 (I-II)	당기손익 (자본형성)	0	18,350,877	△18,350,877	과부족 자본형성	0	0	0

※ ① 사업예산결산액 및 자본예산결산액 : 수입액은 징수결정액, 지출액은 채무확정액

② 자금결산액 : 수납액은 현금수납액, 지출액은 현금지출액으로 작성

(단위 : 원)

구분	자 금 결 산			
	계 정 과 목	예 산 액	결산액 (징수결정액·채무확정액)	수납액·지출액
수 입 (I)	계	1,364,879,000	1,364,883,447	1,364,883,447
	영업수익	1,364,879,000	1,364,883,447	1,364,883,447
	영업외수익	0	0	0
	특별이익	0	0	0
	투자자산처분	0	0	0
	유형자산처분	0	0	0
	기타비유동자산처분	0	0	0
	유동부채수입	0	0	0
	비유동부채수입	0	0	0
	자본금수입	0	0	0
	자본잉여금수입	0	0	0
	유보자산금	0	0	0
	- 순세계잉여금	0	0	0
	- 미수금	0	0	0
	기타자본적수입	0	0	0
지 출 (II)	계	1,364,879,000	1,346,532,570	1,346,532,570
	영업비용	1,364,879,000	1,346,532,570	1,346,532,570
	영업외비용	0	0	0
	특별손실	0	0	0
	법인세	0	0	0
	재고자산취득	0	0	0
	투자자산취득	0	0	0
	유형자산취득	0	0	0
	무형자산취득	0	0	0
	비가동설비자산취득	0	0	0
	유동부채상환	0	0	0
	비유동부채상환	0	0	0
	기타자본적지출	0	0	0
	예비비지출	0	0	0
	이월예산지출	0	0	0
차 기 이 월 금	- 수익적지출	0	0	0
	- 자본적지출	0	0	0
	- 미급비용·금	0	0	0
	계	0	18,350,877	18,350,877
	순세계잉여금	0	18,350,877	18,350,877
	사고이월금	0	0	0
	명시이월금	0	0	0
	계속비이월금	0	0	0
	미지급비용·금	0	0	0



## (2) 수입예산결산보고서

(단위 : 원)

과 목				예 산 액				결 산 액 (A) (징수결정액, 조사결정액)	수납액 (B)			불납 결손액 (E)	미수금 (A-B-E)	
관 / 항 / 세항 / 목				당초	추경	이월자금예산액			계	수입액 (C)	과오납 환불액 (정산환급금) (D)			수납액 (B=C-D)
						이월자원 총당금	미지급 이월액							
합 계 (1+2+3)				1,364,879,000	-	-	-	1,364,879,000	1,364,879,000	1,364,883,447	-	1,364,883,447	-	△4,447
수익적수입 계 (1)				1,364,879,000	-	-	-	1,364,879,000	1,364,879,000	1,364,883,447	-	1,364,883,447	-	△4,447
600 사업수익				1,364,879,000	-	-	-	1,364,879,000	1,364,879,000	1,364,883,447	-	1,364,883,447	-	△4,447
	610 영업수익			1,364,879,000	-	-	-	1,364,879,000	1,364,879,000	1,364,879,000	-	1,364,879,000	-	-
		648 출연금수익		1,364,879,000	-	-	-	1,364,879,000	1,364,879,000	1,364,879,000	-	1,364,879,000	-	-
			648-02 자치단체출연금수익	1,364,879,000	-	-	-	1,364,879,000	0	1,364,879,000	-	1,364,879,000	-	-
	670 영업외수익			0	-	-	-	0	0	4,447	-	4,447	-	△4,447
		671 이자수익		0	-	-	-	0	0	4,447	-	4,447	-	△4,447
			671-01 예금이자수익	0	-	-	-	0	0	4,447	-	4,447	-	△4,447
자본적수입 계 (2)				0	-	-	-	0	0	0	-	0	-	-
이월자원 수입 계 (3)				0	-	-	-	0	0	0	-	0	-	-

### (3) 지출예산결산보고서

(단위 : 원)

과 목 관 / 항 / 세항 / 목	예 산 액							결산액		지출액 (E)	미지급 비용·금 (C+D-E)	다음연도 이월액				불용액 A-C-D-F
	당초	추경	예산전용액 (이용전용 조정,이체)	예비비 지출액	이월자금예산액 이월재원 총당금	미지급 이월액	계 (A)	채무 확정액 (C)	지급 결정액 (D)			계 (F)	사고 이월	명시 이월	계속비 이월	
합 계 (1+2+3)	1,364,879,000	-	-	-	-	-	1,364,879,000	1,346,532,570	1,346,532,570	-	1,346,532,570	-	-	-	-	18,346,430
수익적지출 계 (1)	54,755,000	-	-	-	-	-	54,755,000	36,652,660	36,652,660	-	36,652,660	-	-	-	-	18,102,340
700 사업비용	54,755,000	-	-	-	-	-	54,755,000	36,652,660	36,652,660	-	36,652,660	-	-	-	-	18,102,340
710 영업비용	54,755,000	-	-	-	-	-	54,755,000	36,652,660	36,652,660	-	36,652,660	-	-	-	-	18,102,340
754 일반관리비	54,755,000	-	-	-	-	-	54,755,000	36,652,660	36,652,660	-	36,652,660	-	-	-	-	18,102,340
101 인건비	34,287,000	-	-	-	-	-	34,287,000	25,550,000	25,550,000	-	25,550,000	-	-	-	-	8,737,000
201 일반운영비	13,220,000	-	-	-	-	-	13,220,000	5,746,090	5,746,090	-	5,746,090	-	-	-	-	7,473,910
202 여비	480,000	-	-	-	-	-	480,000	430,000	430,000	-	430,000	-	-	-	-	50,000
203 업무추진비	250,000	-	-	-	-	-	250,000	250,000	250,000	-	250,000	-	-	-	-	-
204 직무수행경비	1,720,000	-	-	-	-	-	1,720,000	1,720,000	1,720,000	-	1,720,000	-	-	-	-	-
212 복리후생비	4,623,000	-	-	-	-	-	4,623,000	2,781,570	2,781,570	-	2,781,570	-	-	-	-	1,841,430
217 관서업무비	175,000	-	-	-	-	-	175,000	175,000	175,000	-	175,000	-	-	-	-	-
자본적지출 계 (2)	1,310,124,000	-	-	-	-	-	1,310,124,000	1,309,879,910	1,309,879,910	-	1,309,879,910	-	-	-	-	244,090
200 자본적지출	1,310,124,000	-	-	-	-	-	1,310,124,000	1,309,879,910	1,309,879,910	-	1,309,879,910	-	-	-	-	244,090
230 유형자산	10,124,000	-	-	-	-	-	10,124,000	9,879,910	9,879,910	-	9,879,910	-	-	-	-	244,090
238 기타유형자산	10,124,000	-	-	-	-	-	10,124,000	9,879,910	9,879,910	-	9,879,910	-	-	-	-	244,090
405 자산취득비	10,124,000	-	-	-	-	-	10,124,000	9,879,910	9,879,910	-	9,879,910	-	-	-	-	244,090
200 기타자본적지출	1,300,000,000	-	-	-	-	-	1,300,000,000	1,300,000,000	1,300,000,000	-	1,300,000,000	-	-	-	-	-
236 기본재산적립	1,300,000,000	-	-	-	-	-	1,300,000,000	1,300,000,000	1,300,000,000	-	1,300,000,000	-	-	-	-	-
789 기본재산적립	1,300,000,000	-	-	-	-	-	1,300,000,000	1,300,000,000	1,300,000,000	-	1,300,000,000	-	-	-	-	-
이월예산지출 계 (3)	-	-	-	-	-	-	-	-	-	-	-	-	-	-	-	-

## 6. 예산결산 부속명세서

(재단법인 남동문화재단)

- |      |                       |
|------|-----------------------|
| (1)  | - 예비비사용조서(해당없음)       |
| (2)  | - 예산이월액조서(해당없음)       |
| (3)  | - 전년도이월액조서(해당없음)      |
| (4)  | - 예산전용액조서(해당없음)       |
| (5)  | - 계속비결산조서(해당없음)       |
| (6)  | - 미수액조서, 미지급액조서(해당없음) |
| (7)  | - 불납결손액조서(해당없음)       |
| (8)  | - 수입·지출외현금 현재액조서      |
| (9)  | - 지출예산 성질별 결산         |
| (10) | - 보조금 명세서(해당없음)       |
| (11) | - 기부금 명세서(해당없음)       |



## (8) 수입 · 지출외현금 현재액조서

(단위 : 원)

구분 (내역)	전기이월액 (1)	당기수입액 (2)	당기지출액 (3)	기말잔액 (1+2-3)	비고 (적요·사유)
합계	0	6,051,700	4,449,900	1,601,800	
예수금	0	6,051,700	4,449,900	1,601,800	원천징수 (소득세/지방세)

## (9) 지출예산 성질별 결산

(단위 : 원)

성 질 별	목 별	2022년도 (당기)				2021년도 (전기)				증 감	
		(1) 최 종 예산액	(2) 채 무 확정액	(3) 차 이 (1-2)	(4) 지출액	(5) 최 종 예산액	(6) 채 무 확정액	(7) 차 이 (5-6)	(8) 지출액	(1)/(5) %	(2)/(6) %
사 업 예 산 합 계		54,755,000	36,652,660	18,102,340	36,652,660	-	-	-	-	-	-
인 건 비	소 계	36,007,000	27,270,000	8,737,000	27,270,000	-	-	-	-	-	-
	보수	31,199,000	25,550,000	5,649,000	25,550,000	-	-	-	-	-	-
	직급보조비	1,720,000	1,720,000	0	1,720,000	-	-	-	-	-	-
	퇴직급여	3,088,000	0	3,088,000	0	-	-	-	-	-	-
경 비	소 계	18,748,000	9,382,660	9,365,340	9,382,660	-	-	-	-	-	-
	복리후생비	4,623,000	2,781,570	1,841,430	2,781,570	-	-	-	-	-	-
	여비	480,000	430,000	50,000	430,000	-	-	-	-	-	-
	공공운영비	5,220,000	571,640	4,648,360	571,640	-	-	-	-	-	-
	사무관리비	8,000,000	5,174,450	2,825,550	5,174,450	-	-	-	-	-	-
	업무추진비	250,000	250,000	0	250,000	-	-	-	-	-	-
	관서업무비	175,000	175,000	0	175,000	-	-	-	-	-	-
자 본 예 산 합 계		1,310,124,000	1,309,879,910	244,090	1,309,879,910	-	-	-	-	-	-
자 산 취 득	소 계	10,124,000	9,879,910	244,090	9,879,910	-	-	-	-	-	-
	자산취득비	10,124,000	9,879,910	244,090	9,879,910	-	-	-	-	-	-
기타 자 본 적 지 출	소 계	1,300,000,000	1,300,000,000	0	1,300,000,000	-	-	-	-	-	-
	기본재산적립	1,300,000,000	1,300,000,000	0	1,300,000,000	-	-	-	-	-	-



## **7. 경영분석지표**

(재단법인 남동문화재단)





## 경영분석지표

(단위 : %)

구 분		산 식	당 기	전 기	증(감)	비고
안 정 성 지 표	유동비율	유동자산	82404	-	-	-
		$\frac{\text{유동부채}}{\text{유동자산}} \times 100$				
	순자산 비율	자기자본	99.8	-	-	-
		$\frac{\text{총 자산}}{\text{순자산}} \times 100$				
	부채비율	부채총계	0.1	-	-	-
		$\frac{\text{자기자본}}{\text{부채총계}} \times 100$				
수 익 성 지 표	영업이익률	영업이익	39.7	-	-	-
		$\frac{\text{매출액(영업수익)}}{\text{영업이익}} \times 100$				
	순이익률	당기순이익	39.7	-	-	-
		$\frac{\text{매출액(영업수익)}}{\text{순이익}} \times 100$				
	자기자본 순이익률	당기순이익	1.9	-	-	-
		$\frac{\text{(기초자기자본+기말자기자본)/2}}{\text{순이익}} \times 100$				
	총 자산 순이익률	당기순이익	1.9	-	-	-
		$\frac{\text{(기초총자산+기말총자산)/2}}{\text{순이익}} \times 100$				

※ 증감의 폭이 큰 경우에는 증감사유 부기

(단위 : %)

구 분		산 식	당기	전기	증(감)	비고
활동 성 지 표 (회)	자기자본 회 전 율	매출액(영업수익)	4.9	-	-	-
		(기초자기자본+기말자기자본)/2				
	총 자 산 회 전 율	매출액(영업수익)	4.9	-	-	-
		(기초총자산+기말총자산)/2				
수 지 비 율	총수지비율	총수익 (영업수익+영업외수익+특별이익) × 100	101.9	-	-	-
		총비용(영업비용+영업외비용+ 특별손실+법인세비용)				
	경상수지비율	경상수익 (영업수익+영업외수익) × 100	101.9	-	-	-
		경상비용 (영업비용+영업외비용)				
	영업수지비율	영업수익 × 100	173.5	-	-	-
		영업비용				
업 무 처 리 효 율 성  지 표	인건비비율	인 건 비 × 100	2.0	-	-	-
		총비용(영업비용+영업외비용+ 특별손실+법인세비용)				
	직원 1인당 인 건 비 (천원)	인 건 비	2,839	-	-	-
		(기초총직원수+기말총직원수)/2				
	직원 1인당 영 업 수 익 (천원)	매출액(영업수익)	7,209	-	-	-
		(기초총직원수+기말총직원수)/2				

※ 인건비에 퇴직급여 포함

❖ 작성책임자	<div> 감독자      사무국장   임원재 (☎070-8830-7796)</div> <div> 총괄자   경영지원팀장   이윤정 (☎070-8820-4021)</div> <div> 작성자   경영지원팀   김지수 (☎070-8820-4023)</div>
---------	---